NICARAGUA EN LLAMAS

CRUENTA LUCHA EN 8 CIUDADES; HAY UN CENTENAR DE MUERTOS

RECLAME EL SUPLEMENTO DEPORTIVO

MUNDOCOLOR

ep. Legal 111.824 - Lunes 11 de Setiembre de 1978 — Año II - Nº 568 - Precio del Ejemplar: N$ 1.60

EL PRESIDENTE SOMOZA DECRETO LA LEY MARCIAL; VIRTUAL GUERRA CIVIL

La secular Colonia del Sacramento: Un barrio de 30 manzanas y 192 casas, muchas de ellas verdaderas joyas coloniales, que asiste a una ascendente cotización inmobiliaria en miles de dólares y amenaza convertirse en el "boom" turístico del 79.

Fotos en el acto.

El Hospital de Clínicas necesita renovar sus equipos de radiología, ya que los que posee están siendo superados por los avances tecnológicos. Las 63 mil radiografías que se realizan en el año, muestran la urgencia de adquirirlos a corto plazo.

Lo pensó?

El Clínicas. Un Hospital siempre en marcha.

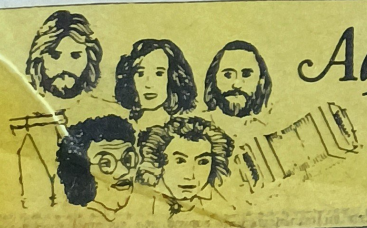

Aquí no caben todos los intérpretes, pero en su discoteca sí.

Un modo de vivir Una forma de sentir discos PALACIO de la MUSICA

PALACIO DE LA MUSICA 18 Y PARAGUAY Y SUS 14 SUCURSALES

Se extendió a ocho ciudades l

Guardias nacionales con jeep y vehículo pesado fuertemente armado avanzan por una calle de León hacia el encuentro de los sandinistas. (AP).

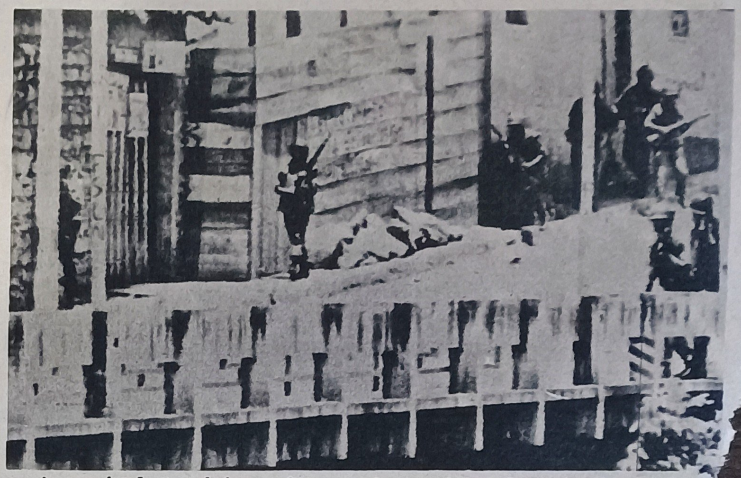

Avance de efectivos de la guardia nacional por un barrio de Masaya: la ciudad ard en varios puntos como resultado de la lucha. (AP).

☆ El país está prácticamente sumergido en una ☆ guerra civil; el número de muertos supera ☆ largamente el centenar; ciudades incendiadas

MANAGUA, (De nuestras agencias AP, EFE y ANSA). — Nicaragua es un caos: enormes columnas de humo se elevan al cielo en seis ciudades del país mientras la lucha entre guardias nacionales y guerrilleros del grupo sandinista recrudeció esta mañana.

La Cruz Roja informó que los muertos superarían el centenar y que existe total carencia de medicinas e instrumental médico para atender a los cientos de heridos. El país está al borde —o va sumergido— en una guerra civil. El balance provisional efectuado por la Cruz Roja dice que en más de ocho importantes ciudades se han desatado violentos combates contra los efectivos de la Guardia Nacional y se presume que el Frente Sandinista seguirá golpeando en otras ciudades que hasta el momento no se han acoplado a la rebelión generalizada.

La ofensiva guerrillera comenzó en la madrugada del domingo con una proclama sandinista para la guerra total contra el régimen somocista: "La hora de la insurrección ha llegado —decía el documento— y todo el pueblo debe salir a las calles para unirse a ella".

En varias ciudades la proclama tuvo eco: La población civil colaboró en muchos casos con la revuelta encabezada por los comandos sandinistas.

Anoche corrió el rumor de que Somoza estaba preparando su renuncia y que se constituiría un gobierno provisional presidido por su primo hermano, Luis Pallais Debayle, pero éste desmintió poco después la versión, aunque reconoció que en los últimos días había viajado a Venezuela, Costa Rica y otras naciones del istmo centroamericano para realizar gestiones que calificó de "personales".

De todas formas, los insurrectos aseguran que no aceptarán la sucesión de Somoza sino que pretenden la instauración de un gobierno sin rastro del somocismo de lo contrario mantendrán la lucha armada.

LA INSURRECCION EN MANAGUA

Tras una breve pausa durante la noche, esta mañana prosiguieron los combates en ocho ciudades, seis de las cuales se encuentran parcialmente incendiadas, ya que los guerrilleros agregaron el nuevo elemento del fuego a sus ataques relámpagos con fusiles y bombas.

En Managua seguía hoy explotando bombas en los barrios más pobres y se escuchaba el tableteo de las ametralladoras. Es sin embargo la ciudad donde la Guardia Nacional mantiene en mayor medida el control de las acciones.

En la víspera los activistas y guerrilleros sandinistas atacaron simultáneamente cinco puestos de la Guardia Nacional. Un testigo de uno de los ataques señaló que los guerrilleros llegaron en un jeep y corrieron hacia el edificio mientras disparaban sobre el mismo. Los atacantes continuaron haciendo fuego hacia las puertas y ventanas hasta no encontrar resistencia y luego prendieron fuego el local.

La mayoría de los puestos atacados son construcciones de madera custodiados por menos de una decena de gendarmes.

LA LUCHA SIGUE EN LEON

En la ciudad de León los combates proseguían con intensidad hoy entre grupos civiles armados y atrincherados y las fuerzas militares que da-

SUMARIO

NICARAGUA
Se vive guerra civil. En dos ciudades decretaron ley marcial y en otras 8 continúan los conflictos .. Pág. 2 y 3

SADAT - WEIZMAN
Tras nueva entrevista, declaran que necesitan más tiempo ..... Pág. 12 y 13

INDIA
Ceden inundaciones, dejando como saldo 1.000 muertos y 5.000.000 de damnificados ..... Pág. 14

PINOCHET
Confía en solución con Argentina. Guerra sería una "cosa loca" ..... Pág. 15

ESTAFA
El falso gestor habría perjudicado a 18 jubilados por un total de N$ 30.000 . Pág. 23

SEÑORA DE HEBER
La letra continúa siendo la clave para continuar la pesquisa ..... Pág. 4

OVNI
Más información con declaraciones de los testigos, sobre el caso de Progreso ... Pág. 5

CAMARA DE INDUSTRIAS
Estudian cómo afectará al sector la política que establecerá el gobierno en ese sentido ..... Pág. 6

CINZANO
Nuestro compañero Julián Pérez viaja a Estados Unidos a participar del juicio Pág. 7

CARRASCO
En una nota de Sergio Decaux, cuenta todo sobre el mes que estuvo en España el ídolo nacionalófilo Pág. 8 y 9 del suplemento deportivo

BERNAL - IROLDI
Nota de los campeones de pelota desde Francia por Víctor H. Morales Pág. 16 Sup.

EVANGELISTA
Más notas de V. H. Morales desde España, sobre el pugilista compatriota Pág. 3 Sup.

BALLET COREANO
Nota sobre el prestigioso grupo artístico que nos visitará ..... Pág. 16

PORTO ALEGRE
Artistas uruguayos que triunfan interpretando La Traviata en la ciudad brasileña

ORO
Predicen una baja en el precio del metal ..... Pág. 13

TENSION
En Teherán, sepelio de las víctimas del sábado Pág. 13

FRANCIA
Masonería francesa con Giscard ..... Págs. 12 y 13

CHINA
Corrupción entre funcionarios de gobierno por 60 millones de dólares

Su gran negocio en discos ARSA RCA véalo en cartelera de cine

27% de descuento
(Y E-60)
EUROPA, AFRICA y MEDIO ORIENTE
Salidas desde 15 de Setiembre
PLAZAS LIMITADAS
- VIAJES BERNARDO NUÑEZ
Colonia 848 - Cat A090
- CONTINENTAL INTERNATIONAL
25 de Mayo 732 - Cat A031
- JPSANTOS VIAJES Y TURISMO
Colonia 951 - Cat A104

sangrienta lucha en Nicaragua

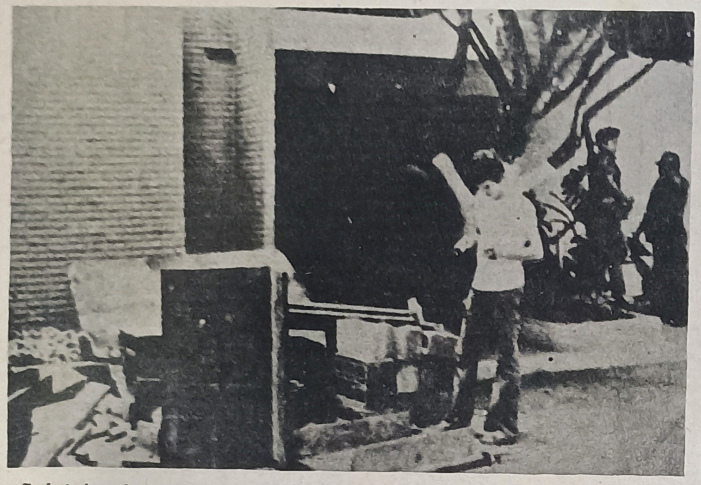

Trabajadores levantan muros de refuerzo en el "Bunker", edificio en el que se refugia el presidente Somoza, cuya caída está cerca (AP).

Una calle de Masaya en un barrio bajo el pod... ...surrectos: el cartel del grupo sandinista adv... que allí sucede (AP).

ban ya muestras visibles de agotamiento. La mitad de la ciudad se encuentra presa de las llamas y los guerrilleros controlan la mayor parte de la urbe, apoyados por la población civil.

El ataque al puesto local de la Guardia Nacional tuvo lugar al atardecer de la víspera y según testigos los activistas iniciaron sus ataques desde la Catedral de León, disparando desde su cúpula hacia las instalaciones militares ubicadas a menos de dos cuadras de la iglesia.

LEY MARCIAL EN DOS CIUDADES

Las ciudades de Masaya y Esteli fueron declaradas bajo ley marcial. Las comunicaciones de ambas con la capital están totalmente cortadas por lo que se ignora hoy la situación, pero se estima que los combates adquieren mayores proporciones que en otras ciudades. Los últimos informes señalaron anoche que la situación era "sangrienta" y que se observaban densas columnas de humo como productos de varios incendios.

Masaya fue atacada por cuatro frentes por los guerrilleros, que lograron apoderarse de la ciudad antes que el gobierno reaccione y enviase urgentemente las tropas. La guardia nacional utilizó tanques y aviones para abrirse paso hacia los barrios ocupados y algunos de ellos fueron duramente bombardeados. La población fue presa del terror y todavía se veía en la madrugada gente corriendo de un lado a otro.

"VOLCADA A LA INSURRECCION"

En Esteli, entre tanto, la Cruz Roja recibió informes de que la ciudad está totalmente "volcada a la insurrección contra el régimen de Somoza".

Los guerrilleros atacaron Esteli en la madrugada del domingo. Alrededor de 150 de ellos ocuparon los puntos estratégicos en tanto otro grupo atacaba los cuarteles de la guardia nacional. La lucha dejó muchos muertos.

Hay combates también en las ciudades de Chinandega y Granada y es posible que en ...ía de hoy la lucha se ex...a por todo el país. Esa ... intención de los sandi... que, por el momento, ...ventaja en la lucha.

El mundo está lleno de maravillosos sonidos.
Los hemos reunido para ud.

REALICE UNA MAGNIFICA EXPERIENCIA ACUSTICA: VISITE NUESTRA SALA DE AUDIO

EL SONIDO TOTAL
Todo lo que la moderna tecnología del audio puede ofrecerle: desde el equipo más sofisticado hasta el más adecuado a sus posibilidades. Y una completísima línea de implementos que incluye piezas elementales y accesorios de alta calidad: CABLES, FICHAS ESPECIALES, PASTILLAS, CASSETTES, AUDIFONOS, CEPILLOS PARA LIMPIEZA DE DISCOS Y PASTILLAS

SERVICE ESPECIALIZADO
Técnicos de calificada capacitación respaldan su inversión en todas las marcas de equipos y radio-grabadores. El service de Audiocenter es símbolo de seriedad y solvencia. ASESORAMIENTO E INSTALACION GRATUITOS EN TODOS LOS NIVELES

Y ahora también DISCOS
Importados y nacionales. El último hit llegado de los EE.UU. Las melodías que le devuelven su tiempo pasado. SOLO GRABACIONES DE CALIDAD EXCEPCIONAL

auge

Consulte por su CREDITO

audiocenter
Ahora en su nueva casa de
Lorenzo Latorre 1311, entre 18 y San José.

MUNDO COLOR
Redactor Responsable:
DANIEL HERRERA LUSSICH
POTOSI 1678

Un extraño objeto fue

Envenenamiento: buscan autora de la letra

A casi una semana del repudiable atentado que costara la vida de la esposa del ex-legislador Mario Heber, la pesquisa para dar con sus autores escolla en serias dificultades, pese al denodado esfuerzo de los hombres de la Brigada de Narcóticos y todo el personal de la Dirección Nacional de Información e Inteligencia.

La pista más firme sigue siendo el análisis de la deformada letra con que se llenaron las tarjetas indicando los destinatarios de las tres botellas, así como la exhortación a beberlas el 31 de setiembre último.

Existen muy serias presunciones —certeza casi— de donde aprendió caligrafía la mujer que las escribió, que no fue precisamente alumna de uno de los clegios públicos, donde se utiliza otro padrón. La tarea se presenta ahora, de confirmarse la presunción, también difícil ya que no se guardan generalmente los escritos y también porque, con el correr del tiempo, la letra va sufriendo paulatinas modificaciones aunque mantiene rasgos fundamentales.

Los pesquisas son optimistas, pero reconocen que deberán sortear serios escollos para dar con ella, poniendo énfasis en que la tarea no es imposible.

M.D.N.: UNA SIGLA TOTALMENTE DESCONOCIDA

Por otra parte, es totalmente desconocida la sigla utilizada, M.D.N. en nuestro medio, como ya lo señalara precisamente el propio Ministro del Interior, Gral. Hugo Linares Brum.

Todos los esfuerzos por individualizar algo semejante han fracasado y se mantiene una vigilancia expectante a un posible resurgimiento del mismo, en otro lado y de otra forma. En la mentalidad de quienes idearon y realizaron el incalificable atentado, el promocionarse es fundamental y también puede ser utilizada esa circunstancia por otras personas u otros grupos que se autoresponsabilizarían sin haber tenido participación en él. Solamente para promocionarse, como lo señaláramos ya.

LAS BOTELLAS VENDIDAS EL 31

En nuestra última edición señalamos que, en instantes de entrar en máquinas, se había detectado en un comercio de Pocitos ubicado en la calle 26 de Marzo, la venta de dos botellas del vino Riesling, que podían ser las luego envenenadas. Al llamado del comerciante que decía tener botellas con numeración anterior y posterior en sus anaqueles, le daban singular importancia las autoridades policial que dirigen la pesquisa y hacia allí partían.

Lamentablemente, si bien es cierto que la numeración era parecida, no eran exactamente las buscadas. Luego, solicitándole a este hombre que hiciera memoria, precisó que había padecido un error de fecha. Porque el día de la venta había sido el 31 (las botellas fueron entregadas en casa de Lacalle el 29) y recordaba el día con precisión, porque ese lunes había ido al médico.

Fue una nueva pista que se desvaneció pero un gesto destacable del comerciante.

Ojalá muchos de Pocitos —porque fue en la zona, por la numeración que se vendió— colaboraran de la misma forma para saber exactamente cuándo, dónde y a quién se expendió el vino. La partida se puso a la venta el 10 de julio y las etiquetas son amarillas claras. La policía solicita la ayuda de los comerciantes pues es fundamental. Los delincuentes pueden que las hayan adquirido de a una para pasar aún más desapercibidos.

ACONTECIMIENTOS GUBERNAMENTALES

TRIBUNALES DE HONOR

- El proyecto de creación de Tribunales de Honor para los profesionales universitarios y una solución alternativa consistente en la creación de Consejos Disciplinarios Profesionales que funcionarían adscriptos a cada Facultad, consideraba en la tarde de hoy, la Comisión de Constitución y Legislación del Consejo de Estado.

POLITICA COMERCIAL

- **Por su parte, el Cuerpo, en su [illegible] sión de los días martes, considerará el proyecto sobre normas relativas a la política aronáutica de la Nación, en material comercial.**

AGROINDUSTRIAS

- También figura para su consideración, el proyecto por el cual se constituyen las cooperativas agroindustriales y cuyo espíritu se encuadra en la política, que inspiró las medidas adoptadas para el sector agropecuario. La creación de este tipo de empresas fue anunciado por el Presidente de la República en el curso de una visita al departamento de Artigas.

FOLLE Y MONTES

- **Los ministros de Relaciones Exteriores de Argentina y Uruguay se reunirán mañana en la ciudad de Buenos Aires. En la oportunidad analizarán aspectos relacionados con la próxima reunión de las Naciones Unidas, a la vez que intercambiarán los instrumentos del acuerdo suscripto sobre cooperación tecnológica y científica.**

SAMPSON VIAJA A MERCEDES

- El Ministro de Transportes y Obras Públicas, ingeniero Eduardo Sampson, junto a autoridades nacionales y departamentales, viajarán a la ciudad de Mercedes en el día de mañana, oportunidad en la que habrán de inaugurar el tramo de Ruta 2 Egaña-Mercedes, recientemente bituminizado. El costo de las obras realizadas ascendió a 12:959.04[illegible] nuevos pesos.

VEGH VILLEGAS

- **La Asociación de Ingenieros del Uruguay invita a la Conferencia sobre el tema "Integración Energética de la Cuenca del Plata" dictará el Consejero de Estado, Ing. Alejandro Végh Villegas, hoy a las 19 horas en la Agrupación Universitaria del Uruguay.**

APICULTURA

- Informaciones procedentes de Tacuarembó, donde se realizó el Primer Encuentro Nacional de Apicultores, dan cuenta que las autoridades del Banco de la República dispusieron el otorgamiento de diversas líneas de créditos, destinadas a este sector industrial.

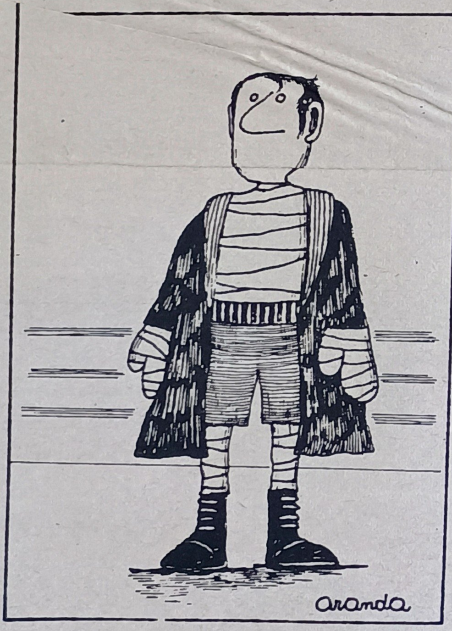

Punta del Este: terminal aérea internacional

La construcción de un Aeropuerto Internacional en Punta del Este, será el próximo paso dentro de un programa tendiente a dotar de aeroestaciones aptas a todo el país.

Tal lo que se desprende de declaraciones formuladas por el Comandante en Jefe de la Fuerza Aérea, Teniente General Raúl Bendahan.

Consultado sobre los deseos de varias ciudades del interior de contar con aeropuertos aptos para que durante todo el año operen aviones, el alto jerarca afirmó que se trata también de una vieja aspiración de la Fuerza Aérea.

Indicó que precisamente se está cumpliendo un programa quinquenal en el marco del cual ya unos cuantos puntos del territorio nacional cuentan con aeropuertos aptos.

Informó Bendahan, que dentro de ese programa el próximo paso será dotar a nuestro principal balneario de un aeropuerto internacional.

VIAJA A CHILE

Por otra parte, el Comandante en Jefe de la Fuerza Aérea confirmó que viajará a Chile en los próximos días para estar presente en los festejos que se cumplirán el 18 del corriente con motivo del aniversario de la independencia de aquella nación trasandina.

Le acompañará el Ministro de Educación y Cultura Dr. Daniel Darraco y el Presidente de ANCAP Brigadier General José Borad.

Tte. Gral. (Av.) Raúl Bendahan: se cumple plan de construcción de aeropuertos en el interior del país.

PUERTO: "OBRAS, DE INMEDIATO"

En la sala de Sesiones del Directorio de la Administración Nacional de Puertos, se firmó en la mañana de hoy, el nuevo contrato que permitirá la financiación de las obras de remodelación portuaria encaradas por el actual Directorio del organismo.

Como se recordará, la financiación presentada por el Chemical Bank cubría un total de N$ 27:882.630, equivalentes a U$S 5:173.029 al tipo de cambio que sirvió de base para la formulación de la propuesta, fue rechazada, ya que las condiciones planteadas contrariaban el Orden Jurídico Nacional.

El problema surgido, fue rápidamente solucionado, en virtud de negociarse una nueva financiación, ahora a través del Banco de la República Oriental del Uruguay.

No obstante ello, en las próximas horas, el Poder Ejecutivo habrá de aprobar los Decretos respectivos, efectuando las modificaciones respectivas, al anterior contrato.

En lo que tiene que ver con la ejecución de los trabajos, los mismos serán cumplidos, tal como estaba previsto por el Consorcio ganador C.G.C., integrado por las firmas "Gardebled Hnos. S.A." de Argentina y "Christiani y Nielsen" de Uruguay, "Compañía Argentina de Construcciones S.A." e "Ing. Cabrera-Di Marco Hnos. Construcciones S.A.".

TERRAPLENAMIENTO Y MUELLE

Tal como fuera informado, las obras de Remodelación Portuaria, comprenden la construcción de un amplio terraplenamiento de la Bahía, en la zona del Muelle de Escala, que servirá de depósito y tránsito de contenedores, donde se ubicarán oportunamente los elementos mecánicos necesarios para una mejor y rápida maniobrabilidad de los mismos.

SE INICIAN LAS OBRAS

Tal como lo informara el presidente de la Administración Nacional de Puertos a MUNDOCOLOR, **las obras se iniciarán de inmediato, dado que las mismas revisten gran importancia para el futuro del organismo y del país"** De acuerdo con lo estipulado, las obras de remodelación deberán estar finalizadas en los primeros meses de 1980.

MUNDO COLOR
DIARIO DE LA TARDE
— ADMINISTRACION Y SECCION AVISOS: PLAZA DE CAGANCHA 1168.
— DIRECCION, REDACCION Y TALLERES: CUAREIM 1283 AL 87. TELEFONOS 91 95 56. TELEX A.N.T.E.L.: 39 84 70. AVISOS: 98 29 46.
— SUCURSALES EN EL EXTERIOR PARA AVISOS Y SUSCRIPCIONES: ESTADOS UNIDOS: Robert C. Bovis, Compañía Miñorca, Avenue Cor, Florida, U.S.A. — ARGENTINA. Buenos Aires: Diego Arocena (h), Corrientes 456, P. 19, Esc. 193 Tels. 49 28 90 - 49 28 31.
— SUSCRIPCIONES PARA INTERIOR Y EXTERIOR: UN AÑO: N$ 499.20 — SEIS MESES: N$ 249.60 — TRES MESES: N$ 124.80 — UN MES: N$ 41.60
— LOS CHEQUES DEBEN SER DIRIGIDOS A: ADMINISTRACION DE «EL PAIS» S. A. PLAZA DE CAGANCHA 1168, MONTEVIDEO, URUGU[illegible]